

DROGA WOJEWÓDZKA

964

Inwestor:

MAŁOPOLSKA  
Zarząd Województwa  
Małopolskiego  
ul. Basztowa 22, 31-156 Kraków



ZDW  
Zarząd Dróg Wojewódzkich w Krakowie  
ul. Głowackiego 56, 30-085 Kraków  
INSTYTUCJA WOJEWÓDZTWA MAŁOPOLSKIEGO

Projektant:



mgr inż. Wojciech Twardzik

TRAFFIC PROJECT  
ul. Siostry Elżbiety Czackiej 25G  
32-005 Niepolomice  
tel.: +48 513 163 873  
e-mail: wojciech@twardzik.pl

Temat:

Projekt stałej organizacji ruchu  
w ciągu drogi wojewódzkiej nr 964  
Kasina Wielka - Dobczyce - Wieliczka  
km 0+000 (odc.ref.010) do km 0+607 (odc.ref.260)

Tytuł rysunku:

Plan sytuacyjny

Data opracowania: czerwiec 2023

Skala: 1:1000 rys.nr: 42



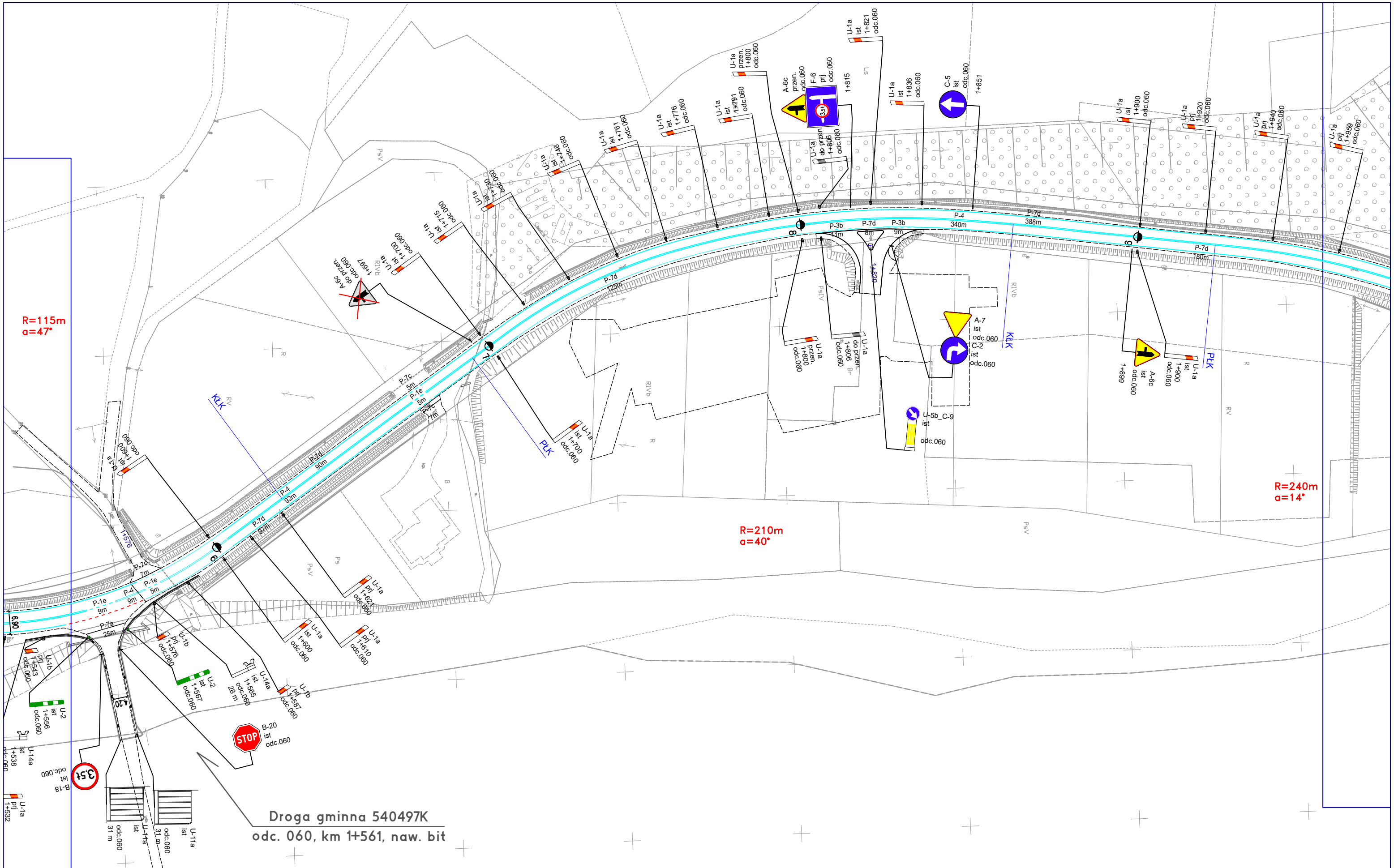

|  |   |   |   |  |
|--|---|---|---|--|
| <p><b>DROGA WOJEWÓDZKA</b></p> <p><b>964</b></p> | <p>Inwestor:</p> <p><b>MAŁOPOLSKA</b></p> <p>Zarząd Województwa Małopolskiego</p> <p>ul. Basztowa 22, 31-156 Kraków</p> <p><b>ZDW</b></p> <p>Zarząd Dróg Wojewódzkich w Krakowie</p> <p>ul. Głowackiego 56, 30-085 Kraków</p> <p>INSTYTUCJA WOJEWÓDZTWA MAŁOPOLSKIEGO</p> | <p>Projektant:</p> <p><b>Traffic Project</b></p> <p>mgr inż. <b>Wojciech Twardzik</b></p> <p><b>TRAFFIC PROJECT</b></p> <p>ul. Siostry Elżbiety Czackiej 25G</p> <p>32-005 Niepolomice</p> <p>tel.: +48 513 163 873</p> <p>e-mail: wojciech@twardzik.pl</p> | <p>Temat:</p> <p><b>Projekt stałej organizacji ruchu w ciągu drogi wojewódzkiej nr 964 Kasina Wielka - Dobczyce - Wieliczka</b></p> <p>km 0+000 (odc.ref.010) do km 0+607 (odc.ref.260)</p> | <p>Tytuł rysunku:</p> <p><b>Plan sytuacyjny</b></p> <p>Data opracowania: czerwiec 2023</p> <p>Skala: 1:1000 rys.nr: 44</p> |
|--|---|---|---|--|

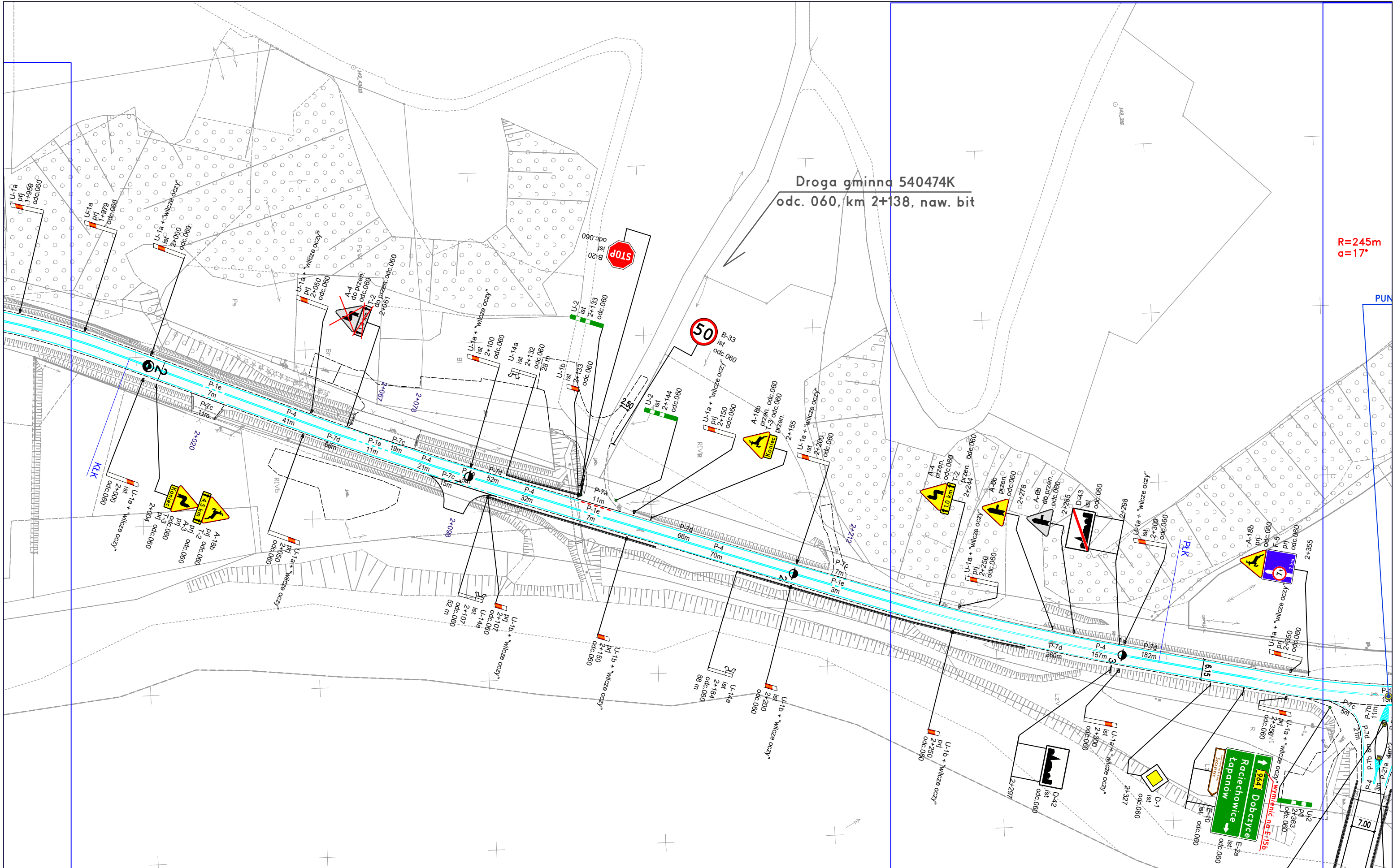

DROGA WOJEWÓDZKA

964

Inwestor:

**MAŁOPOLSKA**  
Zarząd Województwa  
Małopolskiego  
ul. Basztowa 22, 31-156 Kraków



**ZDW**  
Zarząd Dróg Wojewódzkich w Krakowie  
ul. Głowackiego 56, 30-085 Kraków  
INSTYTUCJA WOJEWÓDZTWA MAŁOPOLSKIEGO

Projektant:



mgr inż. Wojciech Twardzik

Temat:

**Projekt stałej organizacji ruchu**  
**w ciągu drogi wojewódzkiej nr 964**  
**Kasina Wielka - Dobczyce - Wieliczka**  
km 0+000 (odc.ref.010) do km 0+607 (odc.ref.260)

Tytuł rysunku:

**Plan sytuacyjny**

Data opracowania: czerwiec 2023

Skala: 1:1000 rys.nr: 45





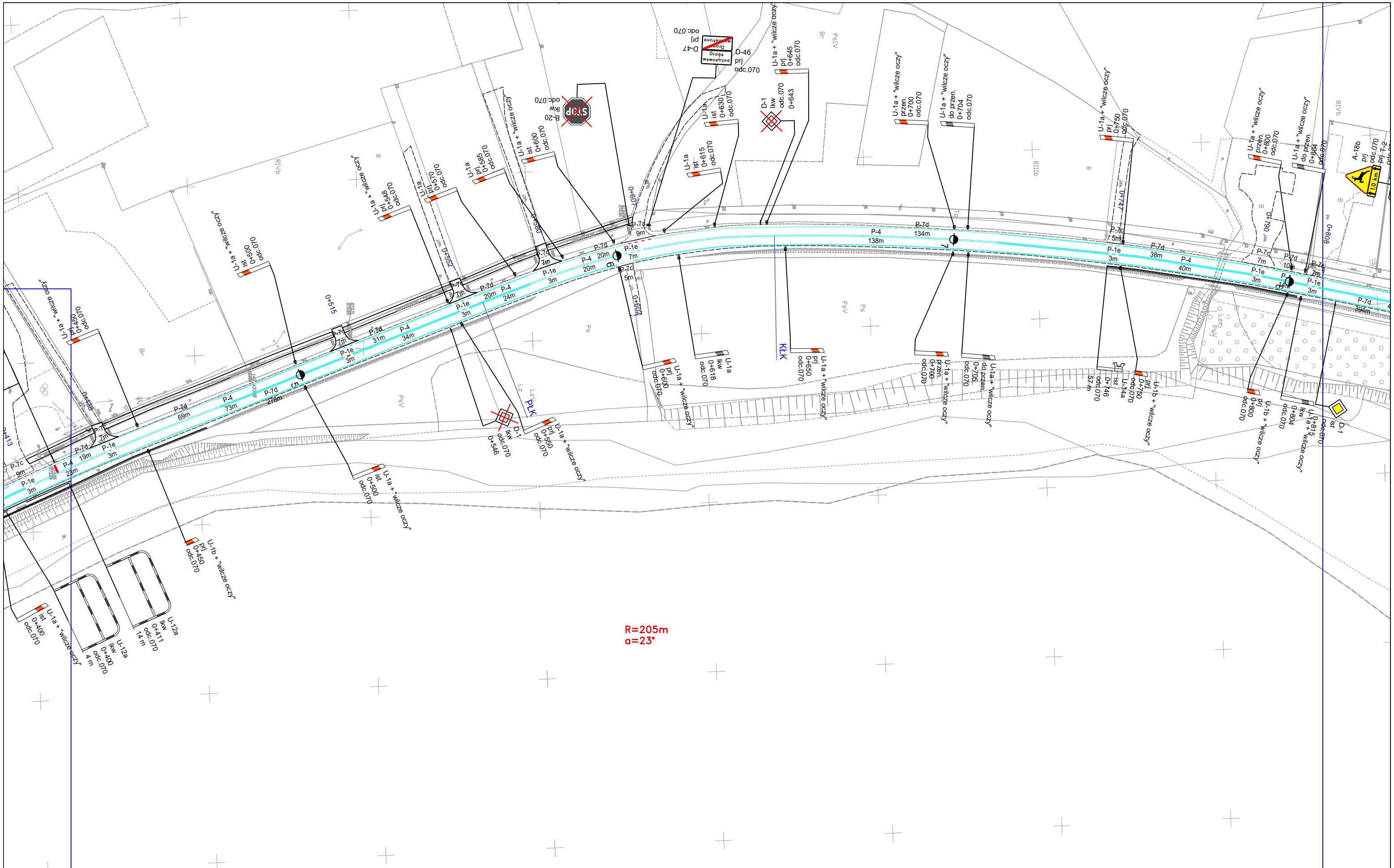

**DROGA WOJEWÓDZKA**

**964**

Inwestor:

**MAŁOPOLSKA**  
Zarząd Województwa  
Małopolskiego  
ul. Basztowa 22, 31-156 Kraków



**ZDW** Zarząd Dróg Wojewódzkich w Krakowie  
ul. Głowackiego 56, 30-085 Kraków  
INSTYTUCJA WOJEWÓDZTWA MAŁOPOLSKIEGO

Projektant:



mgr inż. **Wojciech Twardzik**

**TRAFFIC PROJECT**  
ul. Siostry Elżbiety Czackiej 25G  
32-005 Niepolomice  
tel.: +48 513 163 873  
e-mail: wojciech@twardzik.pl

Temat:

**Projekt stałej organizacji ruchu  
w ciągu drogi wojewódzkiej nr 964  
Kasina Wielka - Dobczyce - Wieliczka**  
km 0+000 (odc.ref.010) do km 0+607 (odc.ref.260)

Tytuł rysunku:

**Plan sytuacyjny**

Data opracowania: czerwiec 2023

Skala: 1:1000 rys.nr: 47

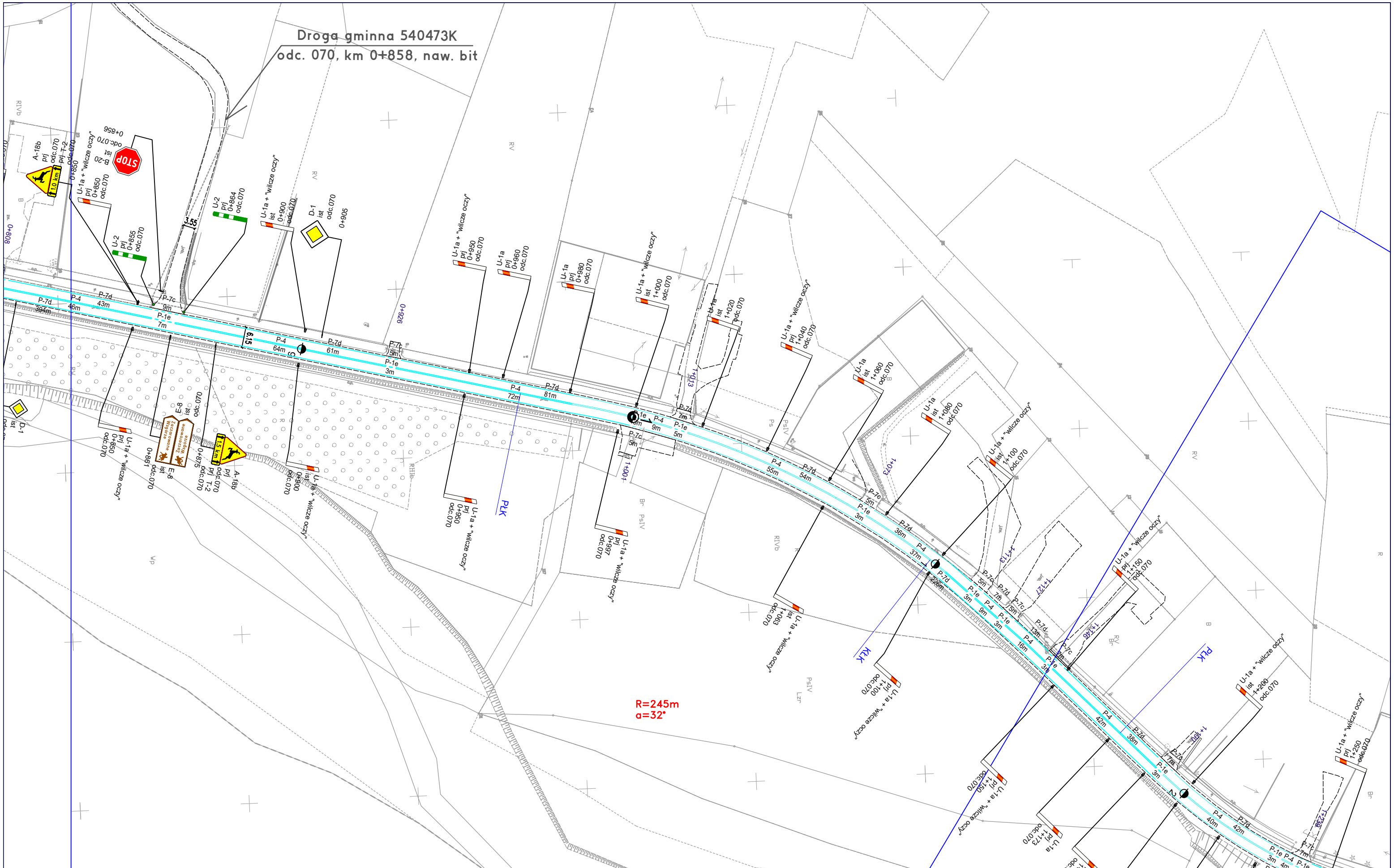

DROGA WOJEWÓDZKA

964

Investor:

**MAŁOPOLSKA**  
Zarząd Województwa  
Małopolskiego  
ul. Basztowa 22, 31-156 Kraków



**ZDW**

Zarząd Dróg Wojewódzkich w Krakowie  
ul. Głowackiego 56, 30-085 Kraków

INSTYTUCJA WOJEWÓDZTWA MAŁOPOLSKIEGO

Projektant:



mgr inż. Wojciech Twardzik

**TRAFFIC PROJECT**  
ul. Siostry Elżbiety Czackiej 25G  
32-005 Niepolomice  
tel.: +48 513 163 873  
e-mail: wojciech@twardzik.pl

*Twardzik*

Temat:

Projekt stałej organizacji ruchu  
w ciągu drogi wojewódzkiej nr 964  
Kasina Wielka - Dobczyce - Wieliczka  
km 0+000 (odc.ref.010) do km 0+607 (odc.ref.260)

Tytuł rysunku:

Plan sytuacyjny

Data opracowania: czerwiec 2023

Skala: 1:1000 rys.nr: 48

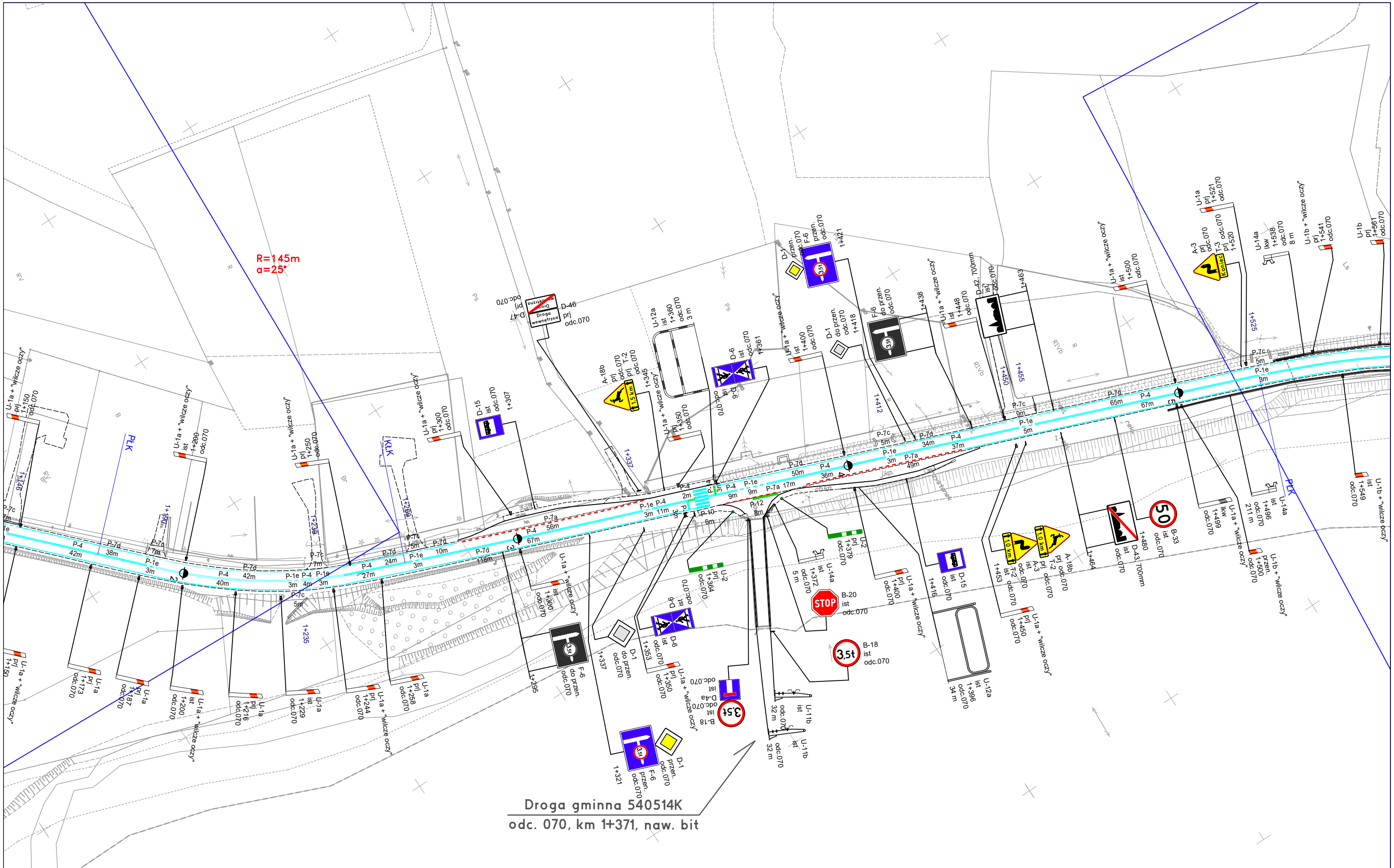

Droga gminna 540514K  
odc. 070, km 1+371, naw. bit

DROGA WOJEWÓDZKA

964

Inwestor:

MAŁOPOLSKA

Zarząd Województwa  
Małopolskiego

ul. Basztowa 22, 31-156 Kraków



Zarząd Dróg Wojewódzkich w Krakowie  
ul. Głowackiego 56, 30-085 Kraków

INSTYTUCJA WOJEWÓDZTWA MAŁOPOLSKIEGO

Projektant:



mgr inż. Wojciech Twardzik

TRAFFIC PROJECT  
ul. Siostry Elżbiety Czackiej 25G  
32-005 Niepolomice  
tel.: +48 513 163 873  
e-mail: wojciech@twardzik.pl

Temat:

Projekt stałej organizacji ruchu  
w ciągu drogi wojewódzkiej nr 964  
Kasina Wielka - Dobczyce - Wieliczka  
km 0+000 (odc.ref.010) do km 0+607 (odc.ref.260)

Tytuł rysunku:

Plan sytuacyjny

Data opracowania: czerwiec 2023

Skala: 1:1000 rys.nr: 49

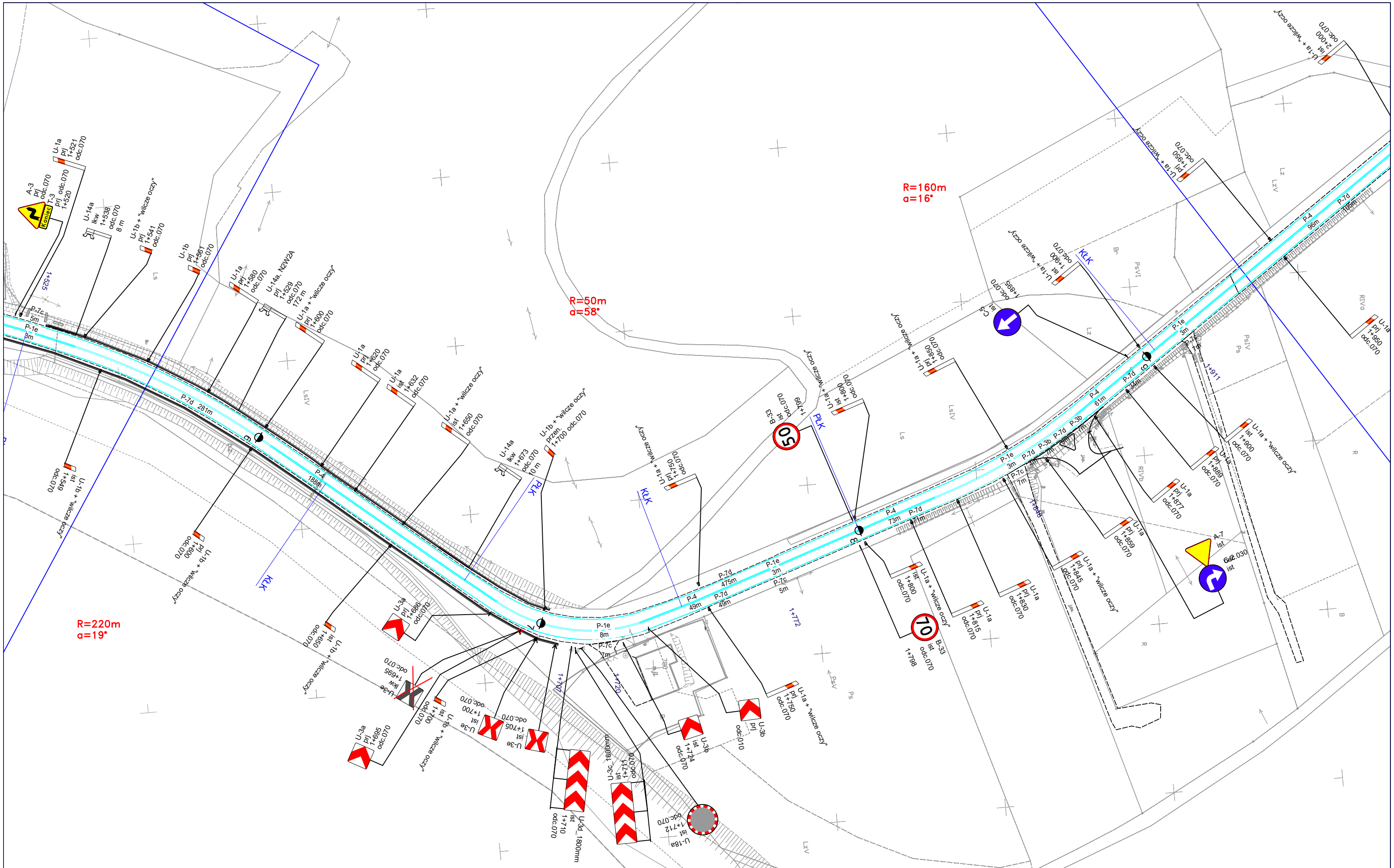

DROGA WOJEWÓDZKA

964

Inwestor:

MAŁOPOLSKA  
Zarząd Województwa  
Małopolskiego  
ul. Basztowa 22, 31-156 Kraków



ZDW  
Zarząd Dróg Wojewódzkich w Krakowie  
ul. Głowackiego 56, 30-085 Kraków  
INSTYTUCJA WOJEWÓDZTWA MAŁOPOLSKIEGO

Projektant:



mgr inż. Wojciech Twardzik

TRAFFIC PROJECT  
ul. Siostry Elżbiety Czackiej 25G  
32-005 Niepolomice  
tel.: +48 513 163 873  
e-mail: wojciech@twardzik.pl

Temat:

Projekt stałej organizacji ruchu  
w ciągu drogi wojewódzkiej nr 964  
Kasina Wielka - Dobczyce - Wieliczka  
km 0+000 (odc.ref.010) do km 0+607 (odc.ref.260)

Tytuł rysunku:

Plan sytuacyjny

Data opracowania: czerwiec 2023

Skala: 1:1000 rys.nr: 50



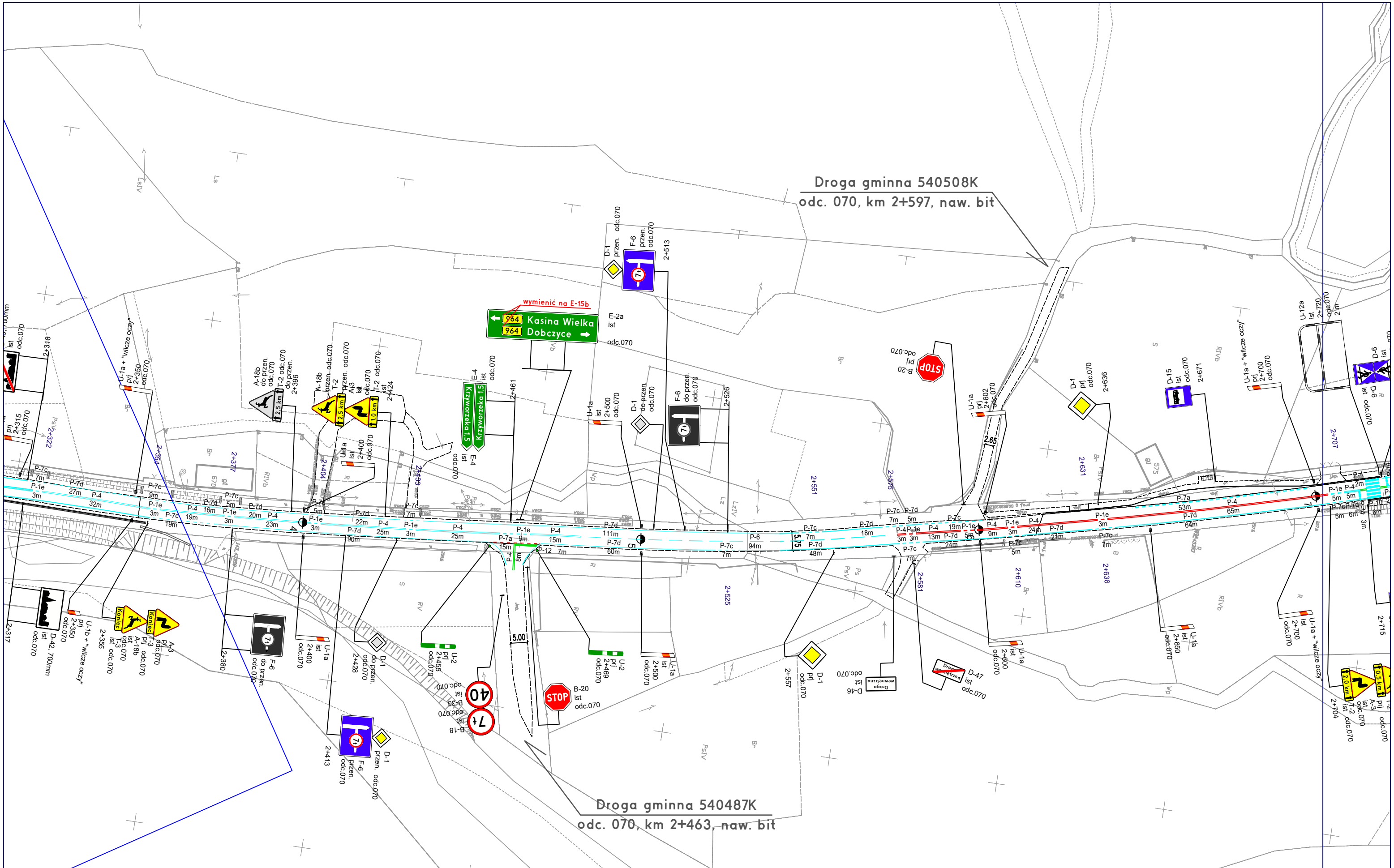

DROGA WOJEWÓDZKA

964

Inwestor:

**MAŁOPOLSKA**  
Zarząd Województwa  
Małopolskiego  
ul. Basztowa 22, 31-156 Kraków



**ZDW**

Zarząd Dróg Wojewódzkich w Krakowie  
ul. Głowackiego 56, 30-085 Kraków  
INSTYTUCJA WOJEWÓDZTWA MAŁOPOLSKIEGO

Projektant:



mgr inż. Wojciech Twardzik

**TRAFFIC PROJECT**  
ul. Siostry Elżbiety Czackiej 25G  
32-005 Niepolomice  
tel.: +48 513 163 873  
e-mail: wojciech@twardzik.pl

Temat:

Projekt stałej organizacji ruchu  
w ciągu drogi wojewódzkiej nr 964  
Kasina Wielka - Dobczyce - Wieliczka  
km 0+000 (odc.ref.010) do km 0+607 (odc.ref.260)

Tytuł rysunku:

Plan sytuacyjny

Data opracowania: czerwiec 2023

Skala: 1:1000 rys.nr: 52



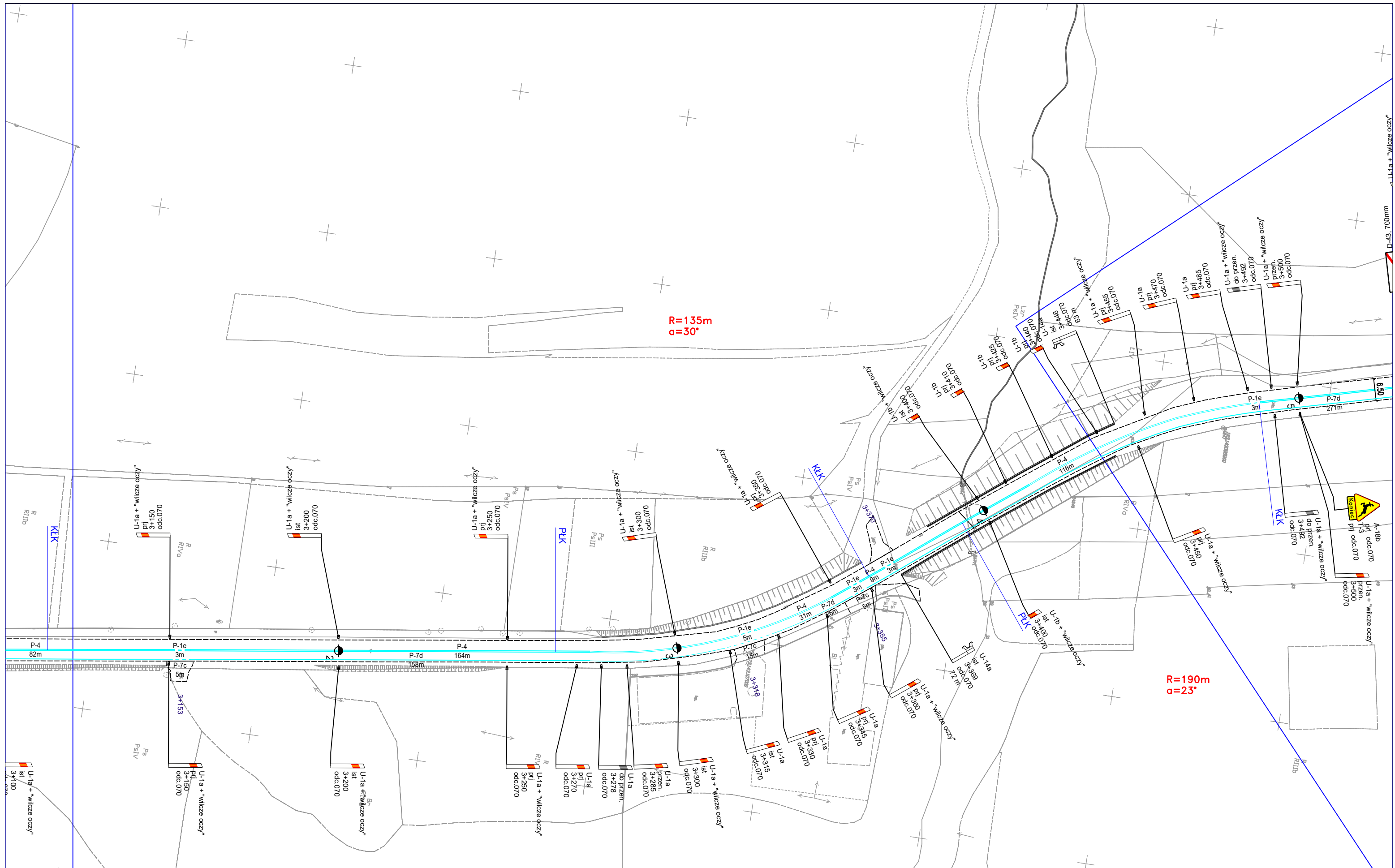

## DROGA WOJEWÓDZKA

964

|           |
|-----------|
| Investor: |
|-----------|

 **MAŁOPOLSKA**  
**Zarząd Województwa  
Małopolskiego**

ul. Basztowa 22, 31-156 Kraków



ZDW

Zarząd Dróg Wojewódzkich w Krakowie  
ul. Głowackiego 56, 30-085 Kraków  
WOJEWÓDZTWA MAŁOPOLSKIEGO

INSTYTUCJA WOJEWÓDZTWA MAŁOPOLSKIEGO

|             |
|-------------|
| Projektant: |
|-------------|

mgr inż. **Wojciech Twardzik**

**TRAFFIC PROJECT**  
ul. Siostry Elżbiety Czackiej 25G  
32-005 Niepołomice  
tel.: +48 513 163 873  
e-mail: wojciech@twardzik.pl

ul. Siostry Elżbiety Czackiej 25G  
32-005 Niepołomice  
tel.: +48 513 163 873  
e-mail: wojciech@twardzik.pl

|        |
|--------|
| Temat: |
|--------|

**Projekt stałej organizacji ruchu  
w ciągu drogi wojewódzkiej nr 964  
Kasina Wielka - Dobczyce - Wieliczka  
km 0+000 (odc.ref.010) do km 0+607 (odc.ref.260)**

Tytuł rysunku:

## Plan sytuacyjny

|                   |               |
|-------------------|---------------|
| Data opracowania: | czerwiec 2023 |
|-------------------|---------------|

|        |        |         |    |
|--------|--------|---------|----|
| Skala: | 1:1000 | rys.nr: | 54 |
|--------|--------|---------|----|

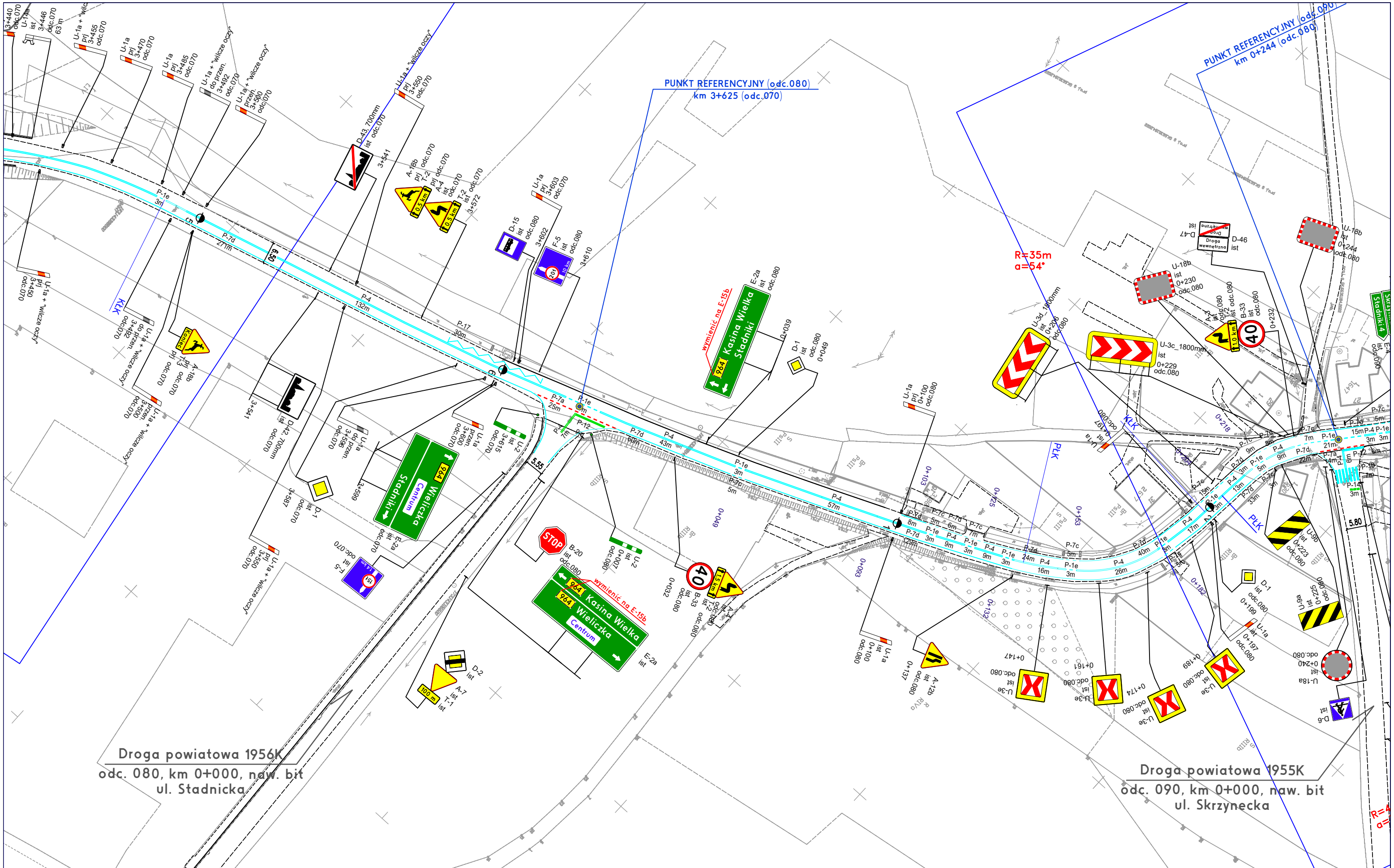

DROGA WOJEWÓDZKA

964

Inwestor:

MAŁOPOLSKA  
Zarząd Województwa  
Małopolskiego  
ul. Basztowa 22, 31-156 Kraków



ZDW

Zarząd Dróg Wojewódzkich w Krakowie  
ul. Głowackiego 56, 30-085 Kraków  
INSTYTUCJA WOJEWÓDZTWA MAŁOPOLSKIEGO

Projektant:



mgr inż. Wojciech Twardzik

TRAFFIC PROJECT  
ul. Siostry Elżbiety Czackiej 25G  
32-005 Niepolomice  
tel.: +48 513 163 873  
e-mail: wojciech@twardzik.pl

Temat:

Projekt stałej organizacji ruchu  
w ciągu drogi wojewódzkiej nr 964  
Kasina Wielka - Dobczyce - Wieliczka  
km 0+000 (odc.ref.010) do km 0+607 (odc.ref.260)

Tytuł rysunku:

Plan sytuacyjny

Data opracowania: czerwiec 2023

Skala: 1:1000 rys.nr: 55

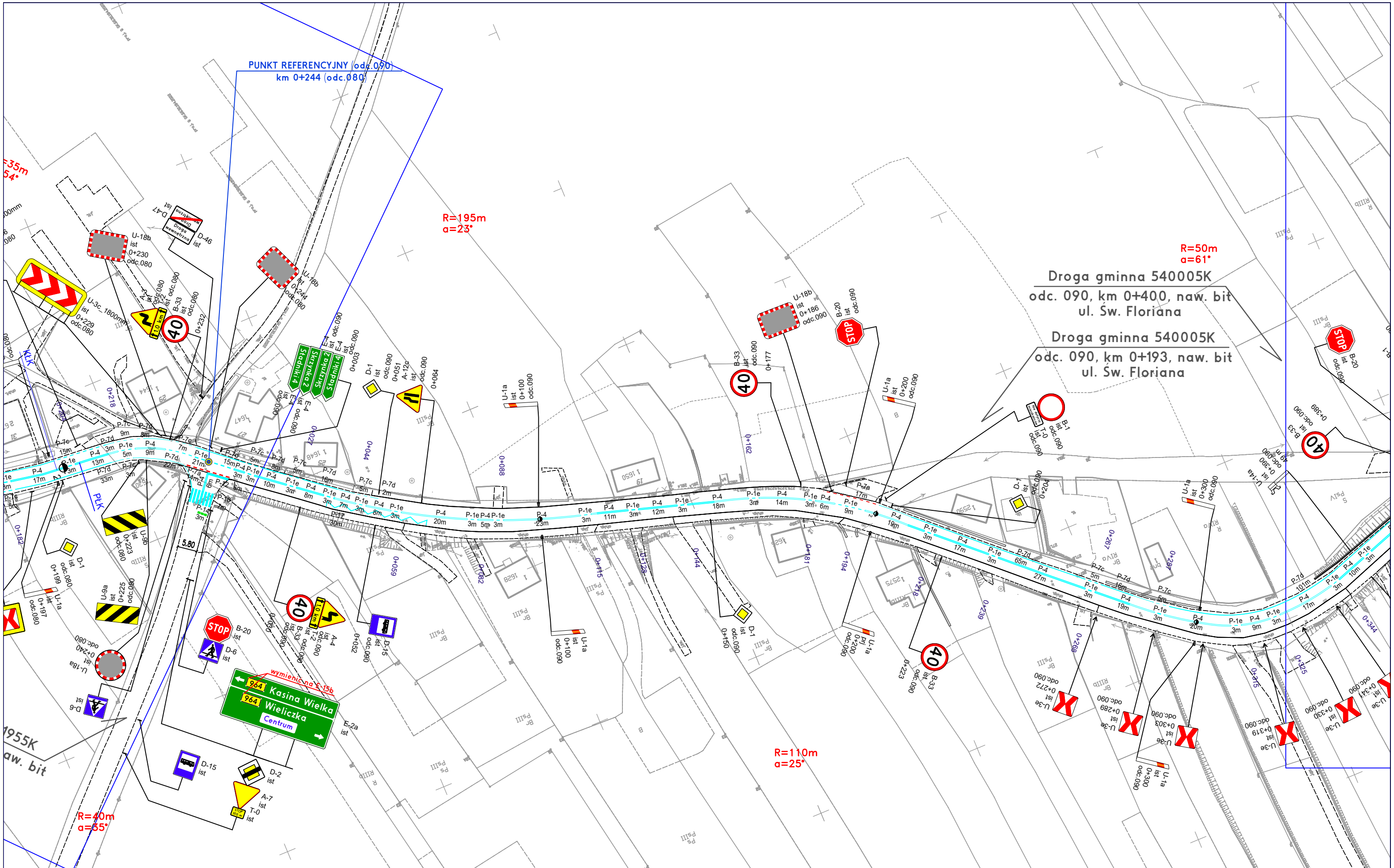

DROGA WOJEWÓDZKA

964

Inwestor:

MAŁOPOLSKA  
Zarząd Województwa  
Małopolskiego  
ul. Basztowa 22, 31-156 Kraków



ZDW  
Zarząd Dróg Wojewódzkich w Krakowie  
ul. Głowackiego 56, 30-085 Kraków  
INSTYTUCJA WOJEWÓDZTWA MAŁOPOLSKIEGO

Projektant:



mgr inż. Wojciech Twardzik

TRAFFIC PROJECT  
ul. Siostry Elżbiety Czackiej 25G  
32-005 Niepolomice  
tel.: +48 513 163 873  
e-mail: wojciech@twardzik.pl

Temat:

Projekt stałej organizacji ruchu  
w ciągu drogi wojewódzkiej nr 964  
Kasina Wielka - Dobczyce - Wieliczka  
km 0+000 (odc.ref.010) do km 0+607 (odc.ref.260)

Tytuł rysunku:

Plan sytuacyjny

Data opracowania: czerwiec 2023

Skala: 1:1000 rys.nr: 56





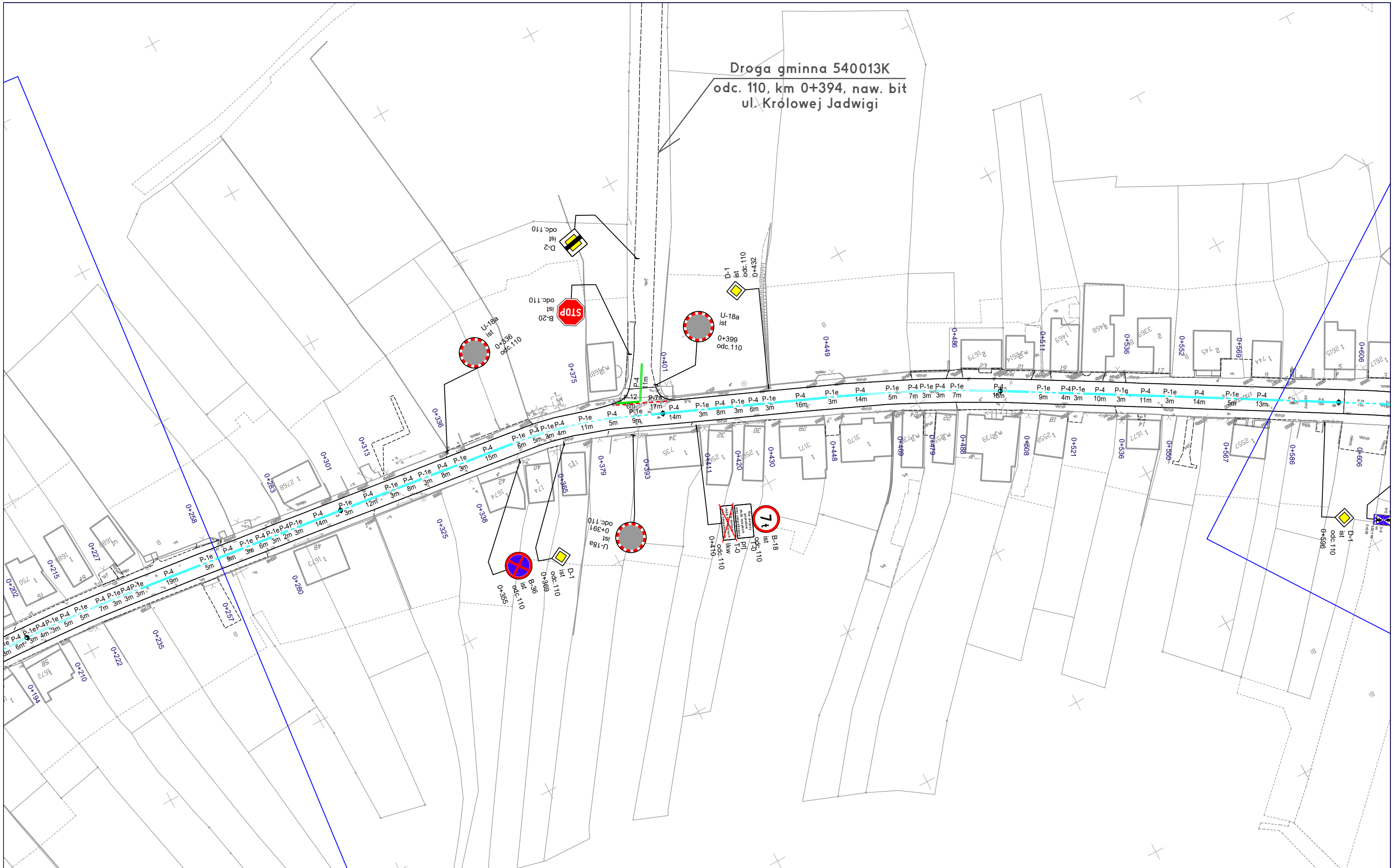

**DROGA WOJEWÓDZKA**

**964**

Inwestor:

**MAŁOPOLSKA**  
Zarząd Województwa  
Małopolskiego  
ul. Basztowa 22, 31-156 Kraków



**ZDW**

Zarząd Dróg Wojewódzkich w Krakowie  
ul. Głowackiego 56, 30-085 Kraków

INSTYTUCJA WOJEWÓDZTWA MAŁOPOLSKIEGO

Projektant:



mgr inż. **Wojciech Twardzik**

**TRAFFIC PROJECT**  
ul. Siostry Elżbiety Czackiej 25G  
32-005 Niepolomice  
tel.: +48 513 163 873  
e-mail: wojciech@twardzik.pl

*Twardzik*

Temat:

**Projekt stałej organizacji ruchu  
w ciągu drogi wojewódzkiej nr 964  
Kasina Wielka - Dobczyce - Wieliczka**  
km 0+000 (odc.ref.010) do km 0+607 (odc.ref.260)

Tytuł rysunku:

**Plan sytuacyjny**

Data opracowania: czerwiec 2023

Skala: 1:1000 rys.nr: 57.2

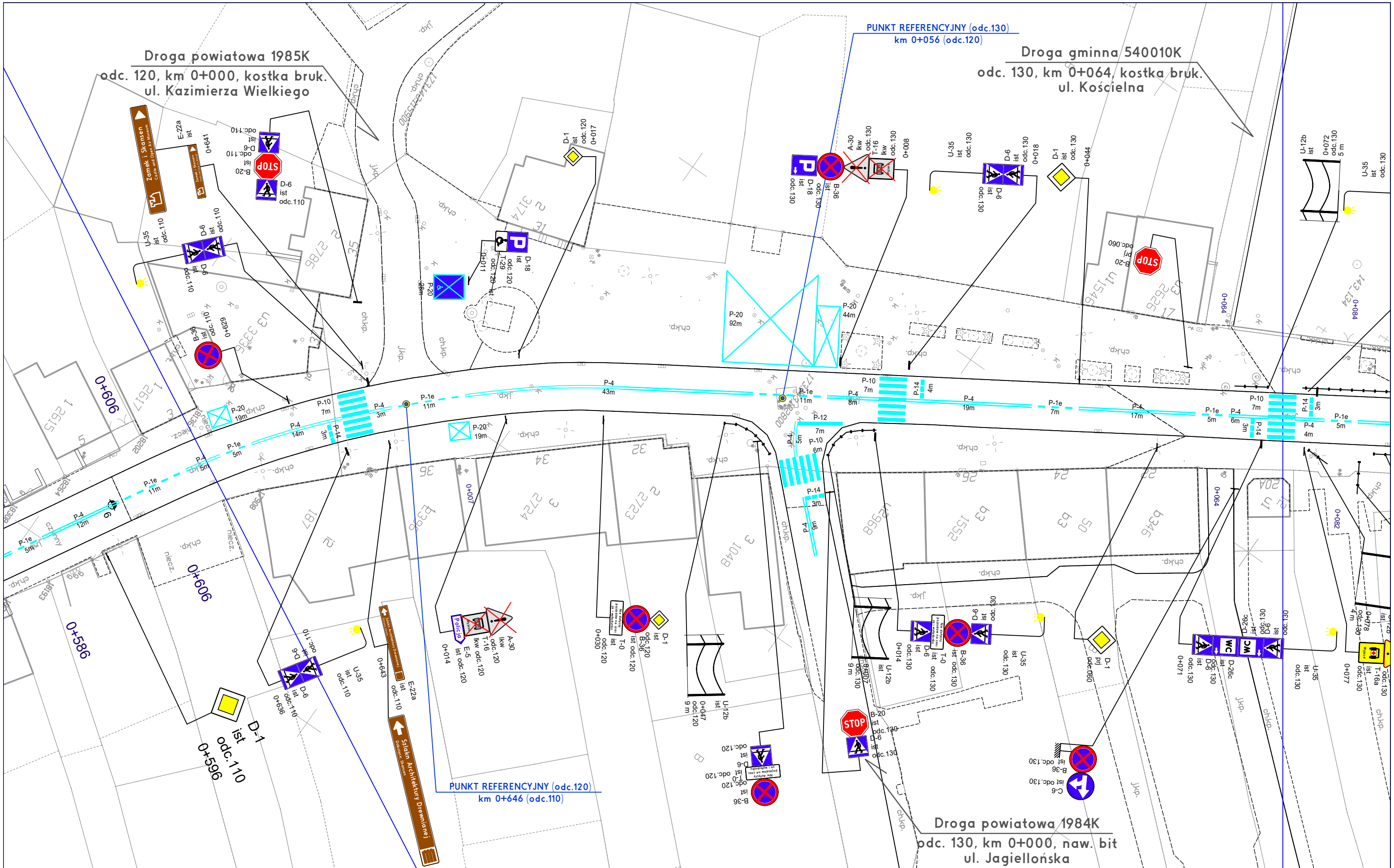

DROGA WOJEWÓDZKA

964

Investor:

MAŁOPOLSKA  
Zarząd Województwa  
Małopolskiego  
ul. Basztowa 22, 31-156 Kraków



ZDW  
Zarząd Dróg Wojewódzkich w Krakowie  
ul. Głowackiego 56, 30-085 Kraków  
INSTYTUCJA WOJEWÓDZTWA MAŁOPOLSKIEGO

Projektant:



TRAFFIC PROJECT  
ul. Siostry Elżbiety Czackiej 25G  
32-005 Niepolomice  
tel.: +48 513 163 873  
e-mail: wojciech@twardzik.pl

mgr inż. Wojciech Twardzik

Temat:

Projekt stałej organizacji ruchu  
w ciągu drogi wojewódzkiej nr 964  
Kasina Wielka - Dobczyce - Wieliczka  
km 0+000 (odc.ref.010) do km 0+607 (odc.ref.260)

Tytuł rysunku:

Plan sytuacyjny

Data opracowania: czerwiec 2023

Skala: 1:500 rys.nr: 57.3



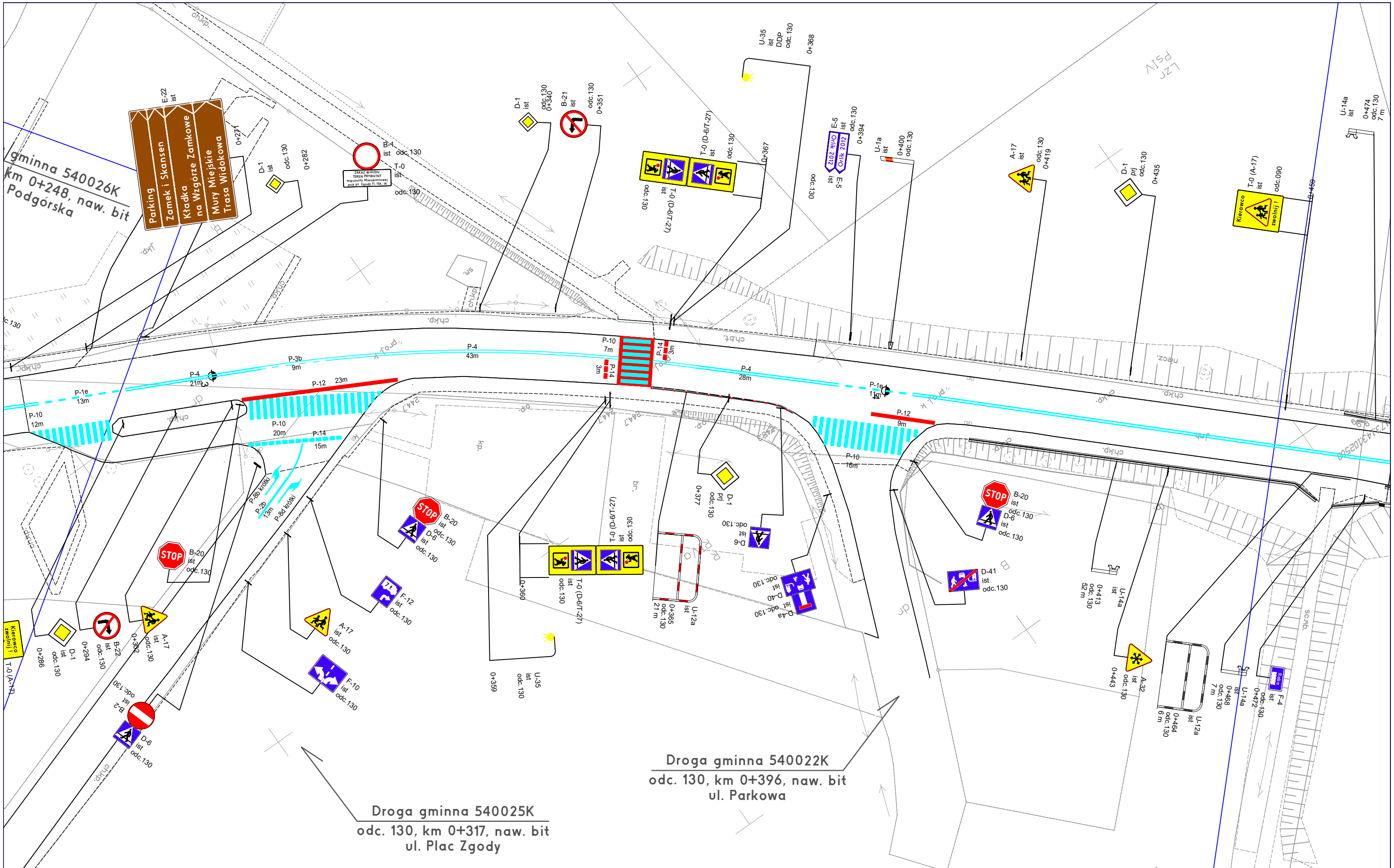

DROGA WOJEWÓDZKA

964

Inwestor:

**MAŁOPOLSKA**  
Zarząd Województwa  
Małopolskiego  
ul. Basztowa 22, 31-156 Kraków



**ZDW**

Zarząd Dróg Wojewódzkich w Krakowie  
ul. Głowackiego 56, 30-085 Kraków  
INSTYTUCJA WOJEWÓDZTWA MAŁOPOLSKIEGO

Projektant:



mgr inż. Wojciech Twardzik

**TRAFFIC PROJECT**  
ul. Siostry Elżbiety Czackiej 25G  
32-005 Niepolomice  
tel.: +48 513 163 873  
e-mail: wojciech@twardzik.pl

Temat:

Projekt stałej organizacji ruchu  
w ciągu drogi wojewódzkiej nr 964  
Kasina Wielka - Dobczyce - Wieliczka  
km 0+000 (odc.ref.010) do km 0+607 (odc.ref.260)

Tytuł rysunku:

Plan sytuacyjny

Data opracowania: czerwiec 2023

Skala: 1:500 rys.nr: 57.5



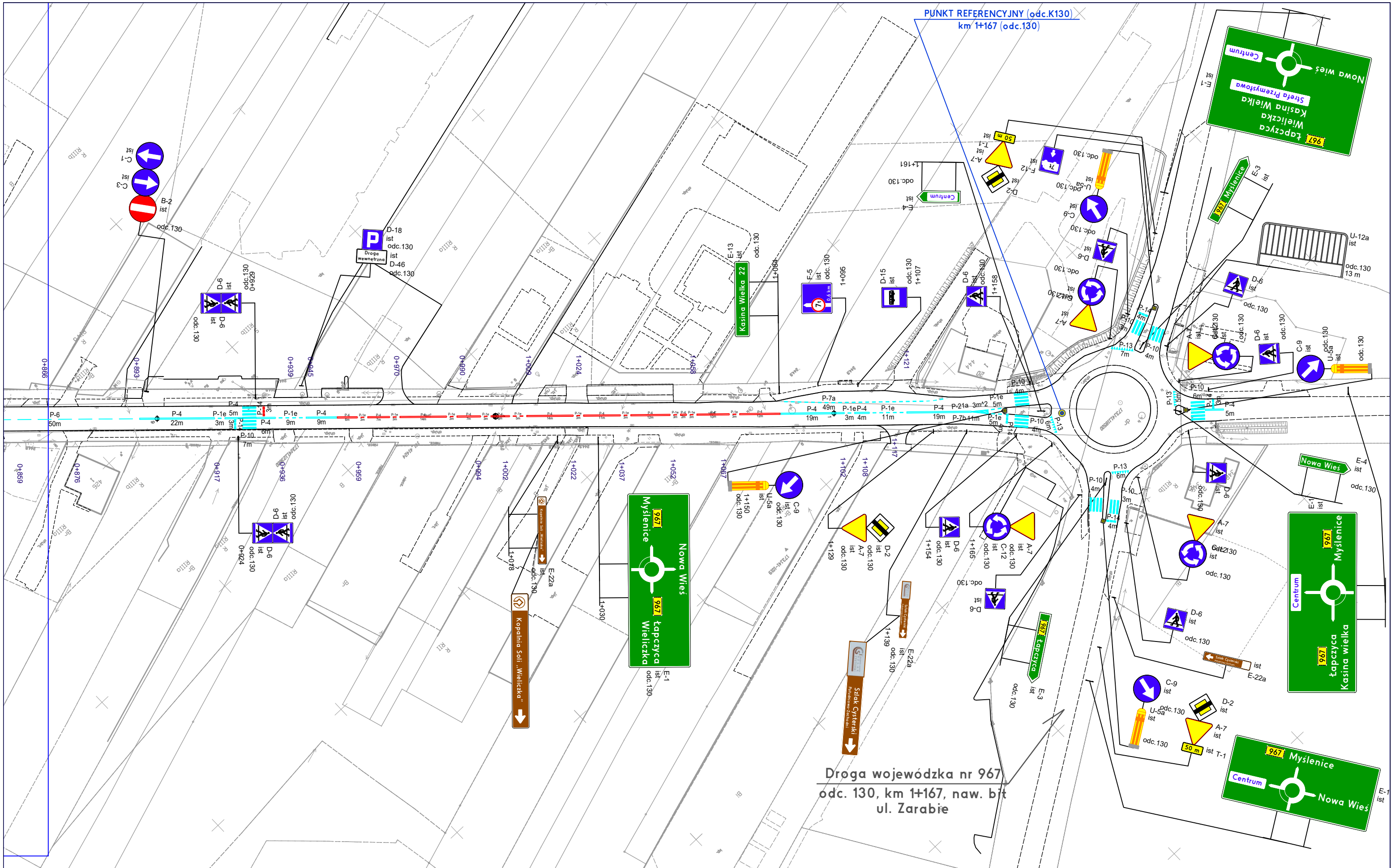

**DROGA WOJEWÓDZKA**

**964**

Investor:

**MAŁOPOLSKA**  
Zarząd Województwa  
Małopolskiego  
ul. Basztowa 22, 31-156 Kraków



**ZDW** Zarząd Dróg Wojewódzkich w Krakowie  
ul. Głowackiego 56, 30-085 Kraków  
INSTYTUCJA WOJEWÓDZTWA MAŁOPOLSKIEGO

Projektant:



mgr inż. **Wojciech Twardzik**

**TRAFFIC PROJECT**  
ul. Siostry Elżbiety Czackiej 25G  
32-005 Niepolomice  
tel.: +48 513 163 873  
e-mail: wojciech@twardzik.pl

*Twardzik*

Temat:

**Projekt stałej organizacji ruchu  
w ciągu drogi wojewódzkiej nr 964  
Kasina Wielka - Dobczyce - Wieliczka**  
km 0+000 (odc.ref.010) do km 0+607 (odc.ref.260)

Tytuł rysunku:

**Plan sytuacyjny**

Data opracowania: czerwiec 2023

Skala: 1:1000 rys.nr: 57.7



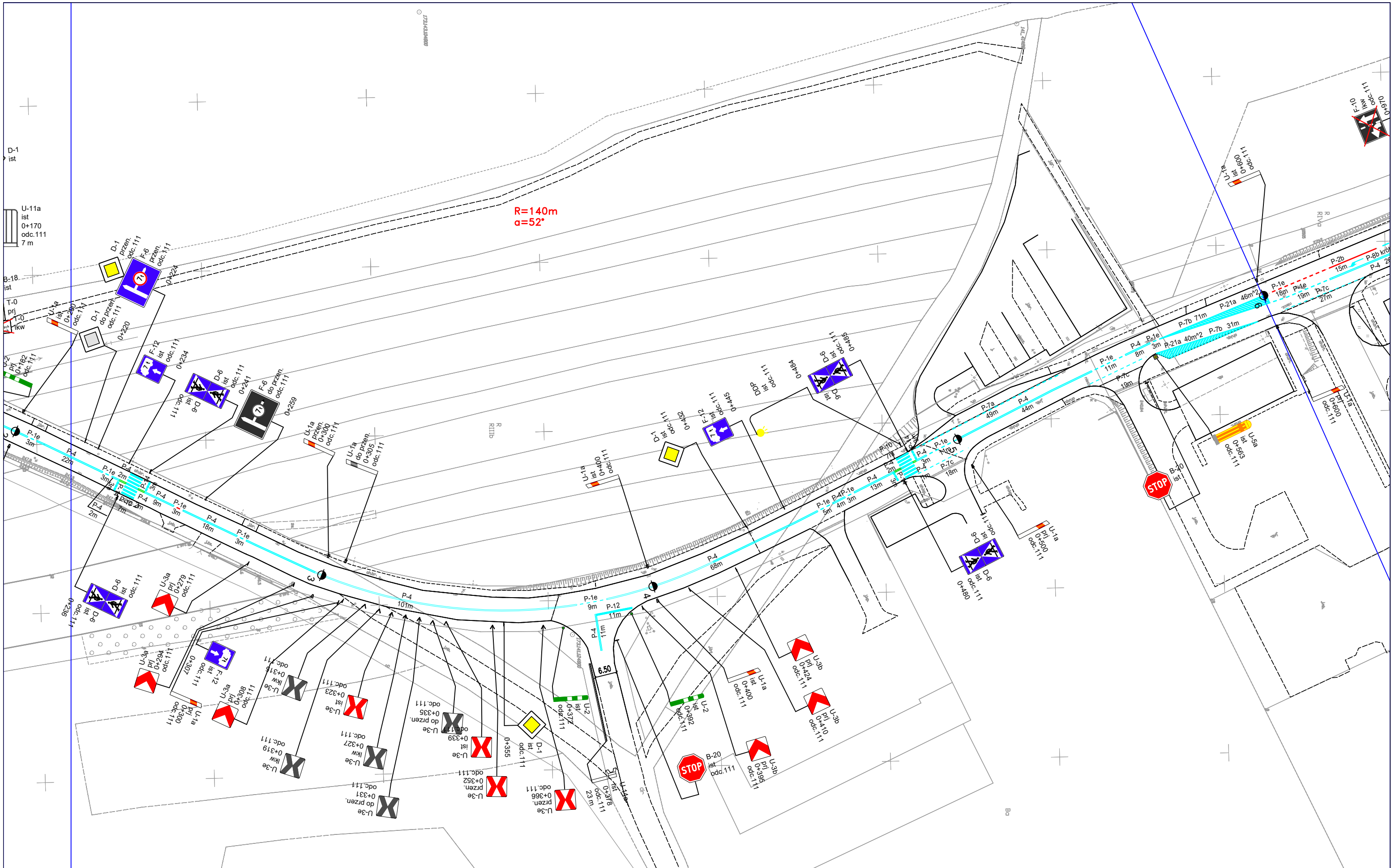

**DROGA WOJEWÓDZKA**

**964**

Inwestor:

**MAŁOPOLSKA**  
Zarząd Województwa  
Małopolskiego  
ul. Basztowa 22, 31-156 Kraków



**ZDW** Zarząd Dróg Wojewódzkich w Krakowie  
ul. Głowackiego 56, 30-085 Kraków  
INSTYTUCJA WOJEWÓDZTWA MAŁOPOLSKIEGO

Projektant:



mgr inż. **Wojciech Twardzik**

**TRAFFIC PROJECT**  
ul. Siostry Elżbiety Czackiej 25G  
32-005 Niepolomice  
tel.: +48 513 163 873  
e-mail: wojciech@twardzik.pl

Temat:

**Projekt stałej organizacji ruchu  
w ciągu drogi wojewódzkiej nr 964  
Kasina Wielka - Dobczyce - Wieliczka**  
km 0+000 (odc.ref.010) do km 0+607 (odc.ref.260)

Tytuł rysunku:

**Plan sytuacyjny**

Data opracowania: czerwiec 2023

Skala: 1:1000 rys.nr: 59

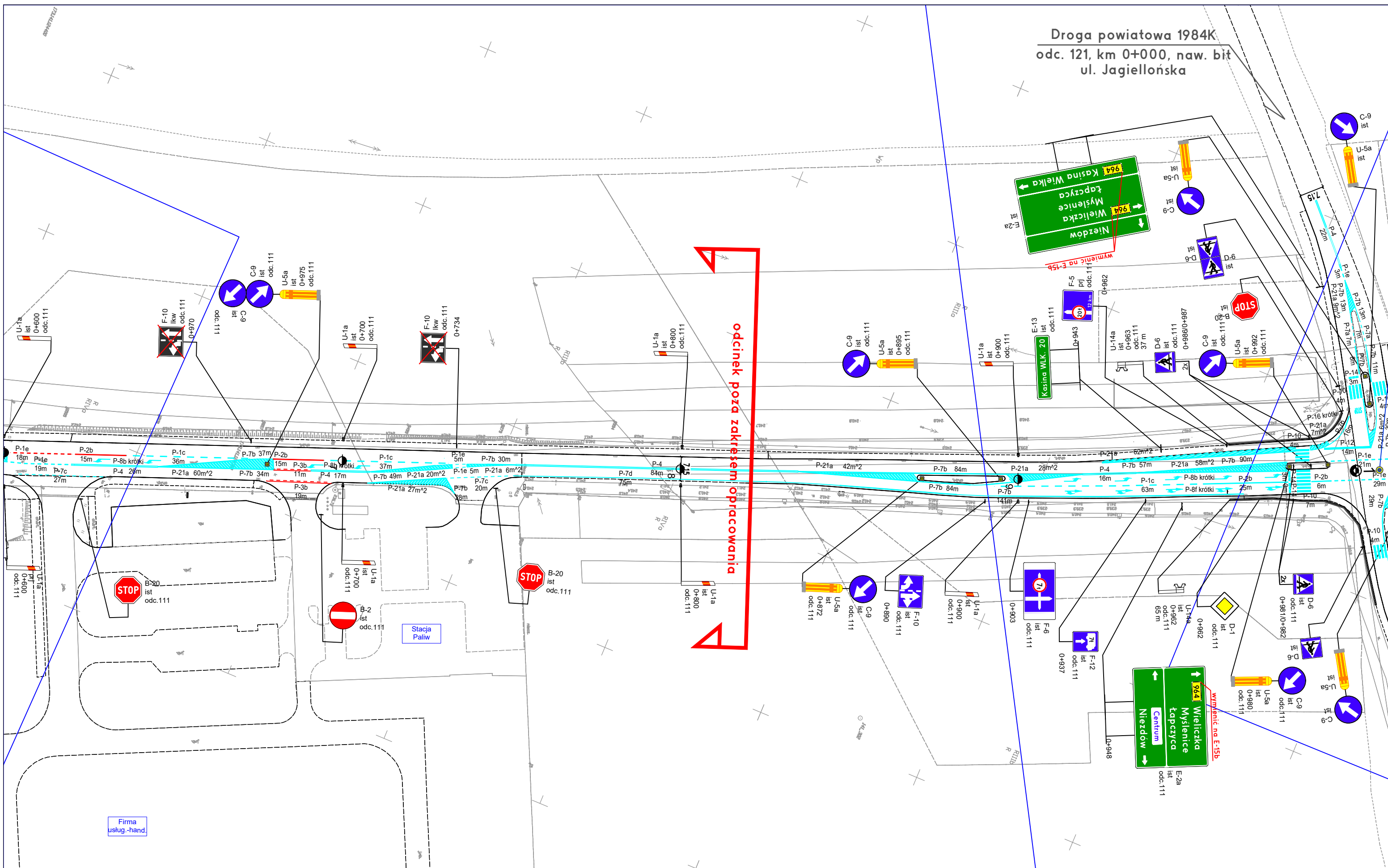

# DROGA WOJEWÓDZKA

964

Investor:

 **MAŁOPOLSKA**  
**Zarząd Województwa  
Małopolskiego**

ul. Basztowa 22, 31-156 Kraków



ZDW

Zarząd Dróg Wojewódzkich w Krakowie  
ul. Głowackiego 56, 30-085 Kraków  
WOJEWÓDZTWA MAŁOPOLSKIEGO

INSTYTUCJA WOJEWÓDZTWA MAŁOPOLSKIEGO

mgr inż. **Wojciech Twardzik**

**TRAFFIC PROJECT**  
ul. Siostry Elżbiety Czackiej 25G  
32-005 Niepołomice  
tel.: +48 513 163 873  
e-mail: wojciech@twardzik.pl

e-mail: [wojciech@twardzik.pl](mailto:wojciech@twardzik.pl)

**Temat:**

**Projekt stałej organizacji ruchu  
w ciągu drogi wojewódzkiej nr 964  
Kasina Wielka - Dobczyce - Wieliczka  
km 0+000 (odc.ref.010) do km 0+607 (odc.ref.260)**

Tytuł rysunku:

## Plan sytuacyjny

Data opracowania:      czerwiec 2023

|        |        |         |    |
|--------|--------|---------|----|
| Skala: | 1:1000 | rys.nr: | 60 |
|--------|--------|---------|----|

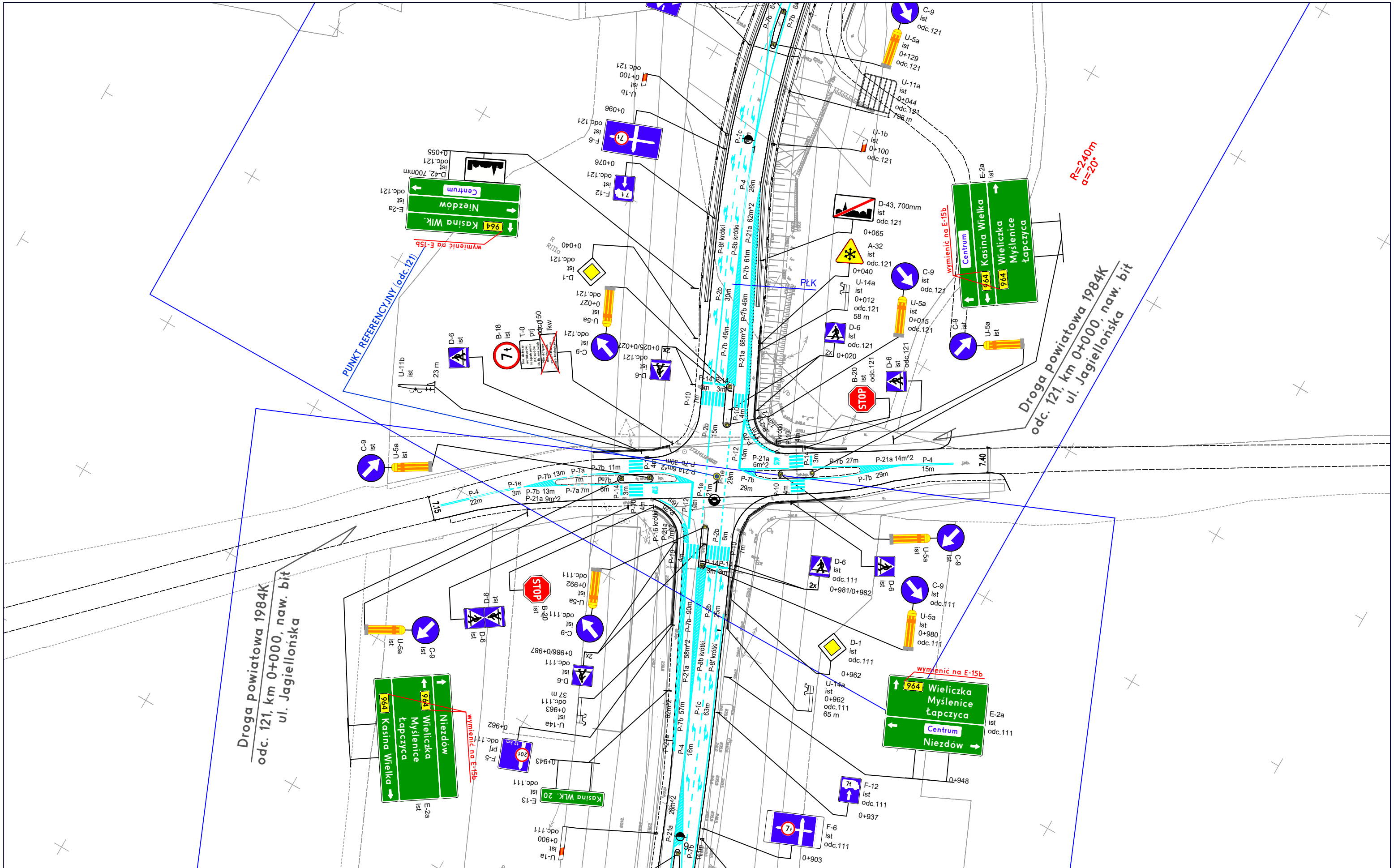

DROGA WOJEWÓDZKA

964

Investor:

MAŁOPOLSKA  
Zarząd Województwa  
Małopolskiego  
ul. Basztowa 22, 31-156 Kraków



ZDW

Zarząd Dróg Wojewódzkich w Krakowie  
ul. Głowackiego 56, 30-085 Kraków

INSTYTUCJA WOJEWÓDZTWA MAŁOPOLSKIEGO

Projektant:



mgr inż. Wojciech Twardzik

TRAFFIC PROJECT  
ul. Siostry Elżbiety Czackiej 25G  
32-005 Niepolomice  
tel.: +48 513 163 873  
e-mail: wojciech@twardzik.pl

Temat:

Projekt stałej organizacji ruchu  
w ciągu drogi wojewódzkiej nr 964  
Kasina Wielka - Dobczyce - Wieliczka  
km 0+000 (odc.ref.010) do km 0+607 (odc.ref.260)

Tytuł rysunku:

Plan sytuacyjny

Data opracowania: czerwiec 2023

Skala: 1:1000 rys.nr: 60a